

สรุปผลการประมาณราคาค่าก่อสร้าง

ส่วนราชการสำรวจออกแบบและประมาณราคา องค์การบริหารส่วนตำบลบ้านแพน

อำเภอเสนา จังหวัดพระนครศรีอยุธยา

โครงการก่อสร้างเสริมถนน คสล.บริเวณหลังบ้านคุณ ปรีชา ทิศอากาศ ถึงบ้านคุณ นิคม คงคลัง หมู่ที่ 6 เสริมลูกรัง กว้าง 3.50 เมตร ยาว 102 เมตร หนาโดยเฉลี่ย 0.15 เมตร.พร้อมบดอัดแน่น 85% พร้อมถนนคสล.ผิวจราจรกว้าง 3.00 เมตร ยาว 102 เมตร หนา 0.15 เมตร. พร้อมลงหินคลุกไหล่ทางกว้างข้างละ 0.25 เมตร หรือตามสภาพพื้นที่ดำเนินการ

เจ้าของโครงการ องค์การบริหารส่วนตำบลบ้านแพน

สถานที่ก่อสร้าง หมู่ที่ 6 ตำบลบ้านแพน อำเภอเสนา จังหวัดพระนครศรีอยุธยา

แบบเลขที่

รายการ อบรมบ้านแพน แผ่นที่

ประมาณการตามแบบขององค์การบริหารส่วนตำบลบ้านแพน จำนวน 2 แผ่น

ประมาณการเมื่อ วันที่ 22 เดือน กรกฎาคม พ.ศ. 2562

ลำดับ ที่	รายการ	จำนวนเงิน	หมายเหตุ
		บาท	
1	ค่าวัสดุและค่าแรง (ยอดยกมา)	154,542.11	
	Factor F = 1.3624	56,006.06	
		210,548.17	
	ป้ายโครงการ		
	รวมค่าก่อสร้างเป็นเงินประมาณ	210,548.17	
	คิดเป็นเงินประมาณ (เบิกจ่ายเพียง)	210,500	
	(ตัวอักษร) สองแสนหนึ่งหมื่นห้าร้อยบาทถ้วน		

ขนาดหรือเนื้อที่ดำเนินการก่อสร้าง ไม่ต่ำกว่า 308.50 ตารางเมตร

เฉลี่ยราคาประมาณ 210,500 บาท

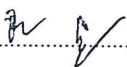
ผู้ประมาณการ/ตรวจ..... ผู้อำนวยการกองช่าง
(นายธีระ จูสิงห์)

() เห็นชอบ () ไม่เห็นชอบ
การศึกษาคณะผู้บริหาร อบต.บ้านแพน
ลงชื่อ.....
(นางสาวสุณี จันทร์อ่อน)

หัวหน้าสำนักปลัด รักษาราชการแทน
ปลัดองค์การบริหารส่วนตำบลบ้านแพน

() อนุมัติ () ไม่อนุมัติ
ลงชื่อ.....
(นายสำรวม ปลื้มสุข)

นายกองค์การบริหารส่วนตำบลบ้านแพน

รายการประมาณการโครงการก่อสร้างเสริมถนน คสล.บริเวณหลังบ้านคุณ ปรีชา ทิศอากาศ ถึงบ้านคุณ นิคม มงคลทรง หมู่ 6 เสริมลูกรังกว้าง 3.50 เมตร ยาว 102 เมตร หนา 0.15 ม. พร้อมตัดต้นไม้ 85 % ถนน คสล. ผิวจราจรกว้าง 3.00 เมตร ยาว 102 เมตร หนา 0.15 เมตร. พร้อมลงหินคลุกให้ล้นทางกว้างข้างละ 0.25 เมตร. หรือตามสภาพพื้นที่ดำเนินการ (รายละเอียดตามแบบแปลนและประมาณราคาของ อบต.บ้านแพน)

สถานที่ก่อสร้าง หมู่ที่ 6 ตำบลบ้านแพน อำเภอเสนา จังหวัดพระนครศรีอยุธยา

ประมาณการเมื่อ วันที่ 22 เดือน กรกฎาคม พ.ศ. 2562

ประมาณการโดย นายธีระ จูสิงห์ ผู้อำนวยการกองช่าง อบต.บ้านแพน

ลำดับ ที่	รายการ	จำนวน	หน่วย	ค่าวัสดุ		ค่าแรง		ยอดรวมค่าวัสดุ และแรงงาน	เทียบเป็น เปอร์เซ็นต์	หมายเหตุ
				ราคาหน่วยละ บาท	จำนวนเงิน บาท	ราคาหน่วยละ บาท	จำนวนเงิน บาท			
1	คอนกรีตผสมเสร็จรูปลูกบาศก์ 240/ ตร.ซม.	46.28	ลบม.	1,869.16	86,504.72					
2	ทรายหยาบ	15.43	ลบม.	434.58	6,705.57	10.00	154.30			
3	ตะแกรงเหล็กเส้นกลมผิวเรียบ Ø 4.0 มม. ขนาดตาราง 0.20x0.20 ม.	308.50	ตรม.	27.00	8,329.50	5.00	1,542.50			
4	เหล็กเส้นกลมผิวเรียบ SR.24Ø15 มม.@ 0.30 ม. ไม่แบบ	136.62	กก.	23.36	3,191.44					
5	ค่าปูผิวคอนกรีต	13.95	ลบพ.	400.00	5,580.00					
6	ค่าตัดรอยต่อคอนกรีตและหยอดยาง	308.50	ตรม.			11.88	3,664.98			
7	ตะปูขนาด 3นิ้ว+อุปกรณ์ยึดติด	51.00	ม.	46.73	140.19	22.16	1,130.16			
8	ลูกรัง (บดอัดแน่น 85%)	3.00	กก.	352.81	29,660.74	46.00	3,867.22			
9	หินคลุก	84.07	ลบม.	336.45	3,953.29	10.00	117.50			
10	ค่าวัสดุ+ค่าแรง	11.75	ลบม.							
					144,065.45		10,476.66	154,542.11		

โครงการเตรียมถนน คสล. บริเวณหลังบ้านคุณปรีชา ทิหอภาค ถึงบ้านคุณนิคม มงคลพรง เริ่มลูกรังกว้าง 3.50 เมตร ยาว 102.00 เมตร พร้อมอัดแน่น 85% ถนน คสล. มีจราจรกว้าง 3.00 เมตร ยาว 102.00 เมตร หน้า 0.15 เมตร พร้อมหลังหินคลุกไหล่ทางกว้างข้างละ 0.25 เมตร หรือตามสภาพพื้นที่ดำเนินการ

102.00 ม.

คอนกรีตผสมเสร็จรูปลูกบาศก์ 240 กก./ตร.ซม. หน้า 0.15 เมตร

ลงลูกรังกว้าง 3.50 ม. หน้า 0.15 ม. โดยเฉลี่ย พร้อมอัดแน่น 85%

102.00 ม.

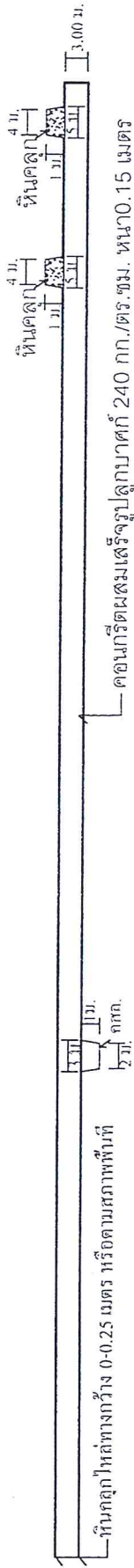

102.00 ม.

เหล็กตะแกรง ϕ 4 มม. @ 0.20 x 0.20 ม.

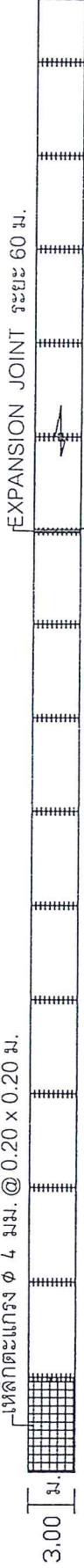

6.00 ม. 6.00 ม.

องค์การบริหารส่วนตำบลบ้านแพน	
แบบ	โครงการถนน คสล. บริเวณหลังบ้านคุณปรีชา ทิหอภาค ถึงบ้านคุณนิคม มงคลพรง
ผู้เขียน	นายธีระ รุ่งรังษี <i>ธีระ รุ่งรังษี</i>
ตรวจ	นายธีระ รุ่งรังษี <i>ธีระ รุ่งรังษี</i>
เห็นชอบ	นายธีระ รุ่งรังษี <i>ธีระ รุ่งรังษี</i> นายธีระ รุ่งรังษี <i>ธีระ รุ่งรังษี</i> นายธีระ รุ่งรังษี <i>ธีระ รุ่งรังษี</i>
อนุมัติ	นายคำวรม ปัสสิมสุข <i>คำวรม ปัสสิมสุข</i>
	ผู้อำนวยการกองช่าง
	ผู้อำนวยการกองช่าง
	หัวหน้าสำนักปลัด รักษาราชการแทน ปลัด อบต
	นายกองค์การบริหารส่วนตำบลบ้านแพน

CONCRETE FINISH: 100.000.000.000

WIRE MESH: 0.100 mm x 0.100 mm (R100 x R100)

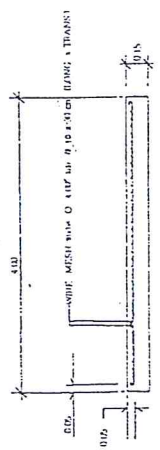
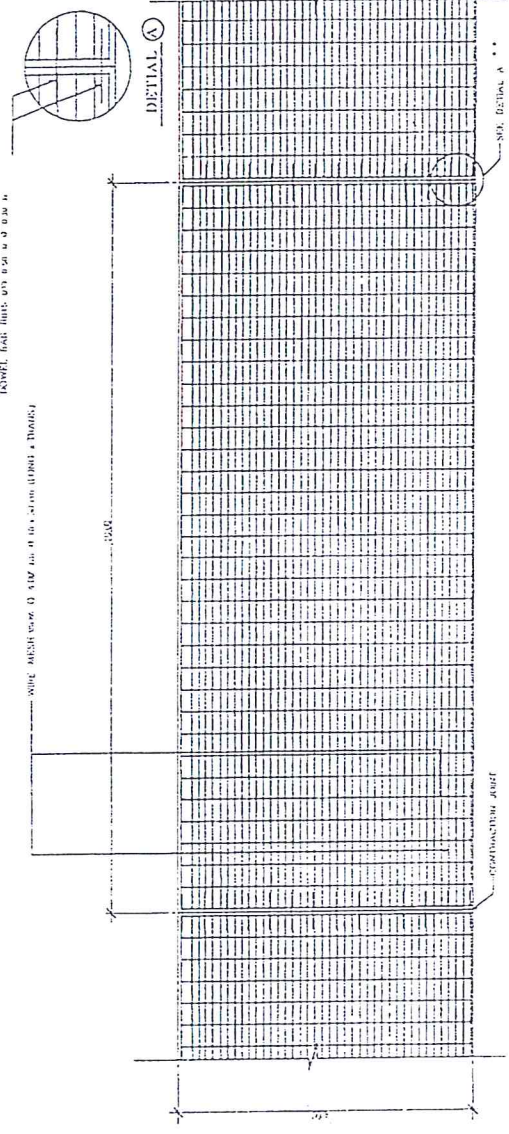

รูปตัดตามขวางเชิงรับของ ดินเหนียว 4.00 เมตร ทนรับ 0.15 เมตร

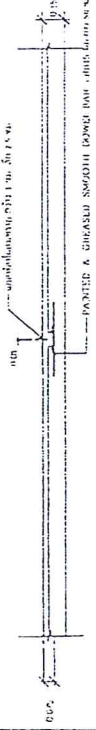

CONSTRUCTION JOINT

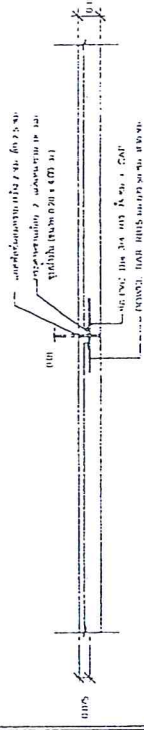

EXPANSION JOINT (ใช้หาขนาดพื้นที่ 100.00 ม.)

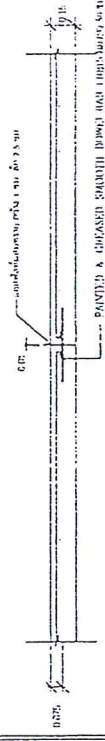

CONSTRUCTION JOINT

แผนแสดงการวางเหล็กเสริมคอนกรีต

มาตรฐานวงคอนกรีตสำหรับขอยอดบังกาน้ำ

- 1. ใช้คอนกรีตชนิดที่ 100 หรือที่ 150 ขึ้นไป
- 2. ใช้เหล็กเสริมชนิดที่ 100 หรือที่ 150 ขึ้นไป

วัสดุเหล็ก

- 1. ใช้เหล็กเสริมชนิดที่ 100 หรือที่ 150 ขึ้นไป
- 2. ใช้เหล็กเสริมชนิดที่ 100 หรือที่ 150 ขึ้นไป
- 3. ใช้เหล็กเสริมชนิดที่ 100 หรือที่ 150 ขึ้นไป
- 4. ใช้เหล็กเสริมชนิดที่ 100 หรือที่ 150 ขึ้นไป
- 5. ใช้เหล็กเสริมชนิดที่ 100 หรือที่ 150 ขึ้นไป
- 6. ใช้เหล็กเสริมชนิดที่ 100 หรือที่ 150 ขึ้นไป
- 7. ใช้เหล็กเสริมชนิดที่ 100 หรือที่ 150 ขึ้นไป

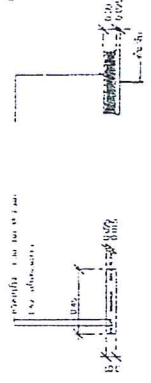

รูปตัดหน้า

รูปตัดด้านข้าง

บริษัท สยามคอนกรีต จำกัด	
เลขที่ใบเสนอราคา: 001/2558	วันที่: 15/01/58
ชื่อลูกค้า: บริษัท สยามคอนกรีต จำกัด	เลขที่บัญชี: 100-0-01000-0-000000
ชื่อพนักงานขาย: นายสมชาย ใจดี	ชื่อพนักงานขาย: นายสมชาย ใจดี
ชื่อพนักงานขาย: นายสมชาย ใจดี	ชื่อพนักงานขาย: นายสมชาย ใจดี
ชื่อพนักงานขาย: นายสมชาย ใจดี	ชื่อพนักงานขาย: นายสมชาย ใจดี